



Ajuntament d'Elx



# CONOCE EL BALONMANO PLAYA, VÓLEY PLAYA Y FÚTBOL PLAYA.





## BALONMANO PLAYA

Con esta actividad pretendemos dar a conocer una nueva modalidad deportiva en auge a través de juegos y ejercicios atractivos desarrollados en una pista diferente como es la arena. Mostrando similitudes con el balonmano tradicional, los alumnos podrán disfrutar de una actividad alternativa saludable y muy divertida en un medio diferente y con un grado de dificultad entretenido para su aprendizaje.





## VÓLEY PLAYA

Es un deporte con un alto componente socializador en el que los alumnos podrán disfrutar de la actividad en cualquier época del año gracias a las instalaciones de arena de Vizius, lugar propicio para la práctica de este fantástico deporte.

Los niños aprenderán el valor de la cooperación y el trabajo en equipo en un medio tan entretenido como es la arena.





## FÚTBOL PLAYA

Mediante el desarrollo de juegos divertidos, se consigue que los participantes aprendan y disfruten de esta modalidad deportiva dinámica, espectacular y que se practica en un entorno que hace disfrutar de la playa mediante el deporte, el compañerismo y el afán de fomentar valores saludables, basados en el respeto por los demás en un deporte ya tan reconocido y practicado por los niños.

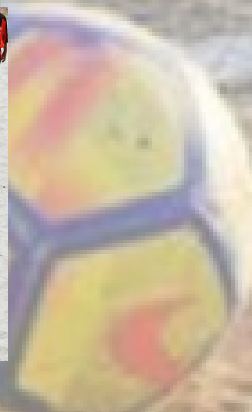



---

## CAMPAÑA CONOCE 2023/2024

### INFORMACIÓN SOBRE LA ACTIVIDAD PROPUESTA

---

#### Introducción

Desde la concejalía de Deportes del Ayuntamiento de Elche le informamos, de esta actividad físico-deportiva en el medio natural, incluida en el programa de las campañas “Conoce...” de la concejalía de Deportes. Esta actividad pretende que los niños de segundo y tercer ciclo de Primaria y 1º y 2º de ESO, conozcan algunos de los deportes de playa más populares en verano. **“Conoce el Balonmano playa, Vóley playa y Fútbol playa”**

Intentaremos que el niño/a disfrute de estas divertidas modalidades deportivas que se realizará en las instalaciones del recinto de la Ciudad Deportiva (zona Vizius sport).

La actividad se ofertará desde el mes de octubre de 2023 hasta junio de 2024 en los días martes y viernes.

**CONOCE EL BALONMANO PLAYA,  
VÓLEY PLAYA Y FÚTBOL PLAYA**

### CAMPAÑA “CONOCE EL BALONMANO PLAYA, VÓLEY PLAYA Y FÚTBOL PLAYA”

Dirigida para alumnos/as de 3º, 4º, 5º y 6º de Primaria, 1º y 2º de ESO

En dicha actividad realizaremos:

- Una breve explicación de las normas y reglas del juego, así como los aspectos técnicos más divertidos.
- Juegos relacionados con cada deporte.
- Breves partidos donde los alumnos podrán poner en práctica todo lo explicado.
- La actividad se oferta de octubre de 2023 hasta junio de 2024 los martes y viernes.



Las fechas para realizar esta actividad son las siguientes:

- **OCTUBRE:** 10, 13, 17, 20, 24, 27, 31.
- **NOVIEMBRE:** 3, 7, 10, 14, 17, 21, 24, 28.
- **DICIEMBRE:** 1, 5, 12, 15, 19.
- **ENERO:** 9, 12, 16, 19, 23, 26, 30.
- **FEBRERO:** 2, 6, 9, 13, 20, 23, 27.
- **MARZO:** 1, 5, 8, 12, 15, 22, 26
- **ABRIL:** 9, 12, 16, 19, 23, 26, 30.
- **MAYO:** 3, 7, 10, 14, 17, 21, 24, 28, 31.
- **JUNIO:** 4, 7, 11, 14, 18.

**MUY IMPORTANTE:**

Para realizar esta actividad se tendrá en cuenta:

Material Necesario	Recomendaciones
<ul style="list-style-type: none"><li>✓ Ropa deportiva.</li><li>✓ Calcetines para la arena (opcional).</li><li>✓ Chanclas (opcional).</li></ul>	<ul style="list-style-type: none"><li>✓ Llevar almuerzo para la actividad y <b><u>agua en abundancia.</u></b></li><li>✓ Se recomienda ir bien desayunados.</li><li>✓ Si hace mucho sol, protector solar (antes de la actividad).</li></ul>



Esta campaña se rige por las siguientes condiciones:

- 1) **Los profesores responsables de cada grupo deberán estar, en todo momento, durante el desarrollo de las actividades.**
- 2) El grupo que asista a estas actividades no deberá ser superior a 50 alumnos. En cualquier otro caso consultar. (Teléf.: 966658122 - ext. 2912 / 2665)
- 3) Para poder solicitar dichas actividades será necesario cumplimentar el formulario del enlace que aparece a continuación:  

- 4) **La elección de la fecha para cada Centro se realizará por riguroso orden de llegada, siendo la fecha de inscripción a partir de la recepción de la presente. Una vez recibidas todas las solicitudes, se asignará como máximo 4 actividades por centro.**
- 5) Si la fecha solicitada estuviera ocupada se le asignara una fecha libre.
- 6) La confirmación de la fecha asignada se comunicará a través del correo electrónico del centro, si no se recibiera la confirmación de la actividad por parte de la concejalía de deportes en diez días desde el envío del formulario de inscripción, el centro deberá ponerse en contacto con el responsable de las Campañas Conoce.
- 7) La confirmación por parte del centro se realizará dos semanas antes de la actividad al siguiente correo: [programasconoce@elche.es](mailto:programasconoce@elche.es) Si en alguna de las fechas asignadas, no se pudieran realizar dicha actividad, rogamos avisen con la suficiente antelación a la concejalía, con el fin de asignarle esa fecha a los posibles centros que estén en lista de espera.
- 8) **El colegio tendrá que gestionarse el desplazamiento de la actividad, de ser en autobús, les rogamos tener previsión.**
- 9) El horario de la actividad se realizará de **09:30 horas aprox. a las 13:30 horas.**
- 10) **Las fechas de inscripción será del 4 al 29 de septiembre.**
- 11) Una vez finalizado el plazo de inscripción, se publicarán las fechas libres para aquellos centros que no hayan solicitado aún actividad.

**ÚLTIMO DÍA DE RECEPCIÓN DE INSCRIPCIONES 29 DE SEPTIEMBRE DE 2023.**